مركز إيزي لخدمات العمالة المساعدة

EZEE WORKERS EMPLOYMENT SERVICES CENTER L.L.C

Application For Employment **ب عمل**

Name: SHARON NUWENYINE

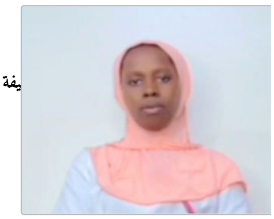

Reference No	UGESHO-145	الرقم المرجعي
Post Applied For	Domestic worker	يفة المتقدم عليها
Monthly Salary	1200	الراتب الشهري
Contract Period	2 Years	فترة العقد

Details of Application - بيانات صاحب الطلب		
Nationality	Uganda	الجنسية
Religion	Christian	الديانة
Date of Birth	03 Jan 1998	تاريخ الميلاد
Place of Birth	Busenyi	مكان الميلاد
Age	27	العمر
Living Town	N/A	مكان السكن
Marital Status	Single	الحالة الاجتماعية
No Of Children	1	عدد الأطفال
Weight	58 kg	الوزن
Height	167 cm	الطول
Education Level	High School	الدرجة العلمية
Knowledge of Language - اللغات		
English	Fluent	الإنجليزية
Arabic	Poor	العربية
Working Experience - خبرة العمل		
Cleaning	Yes	تنظيف
Child Care	Yes	رعاية الطفل
Elder Care	Yes	رعاية المسنين
Previous Employment Abroad - الخبرة خارج البلد		
Saudi Arabia	2 Years & 0 Months	

Passport Details - بيانات جواز السفر		
Passport Number	A00356086	قم الجواز
Issue Date	20 Mar 2021	خ الصدور
Place of Issue	Kampala	ن الصدور
Expiry Date	19 Mar 2031	خ الانتهاء